

# Verwijskaart 'kwetsbare ouderen'

...Werk in uitvoering...

## Vragen

## Passende zorg

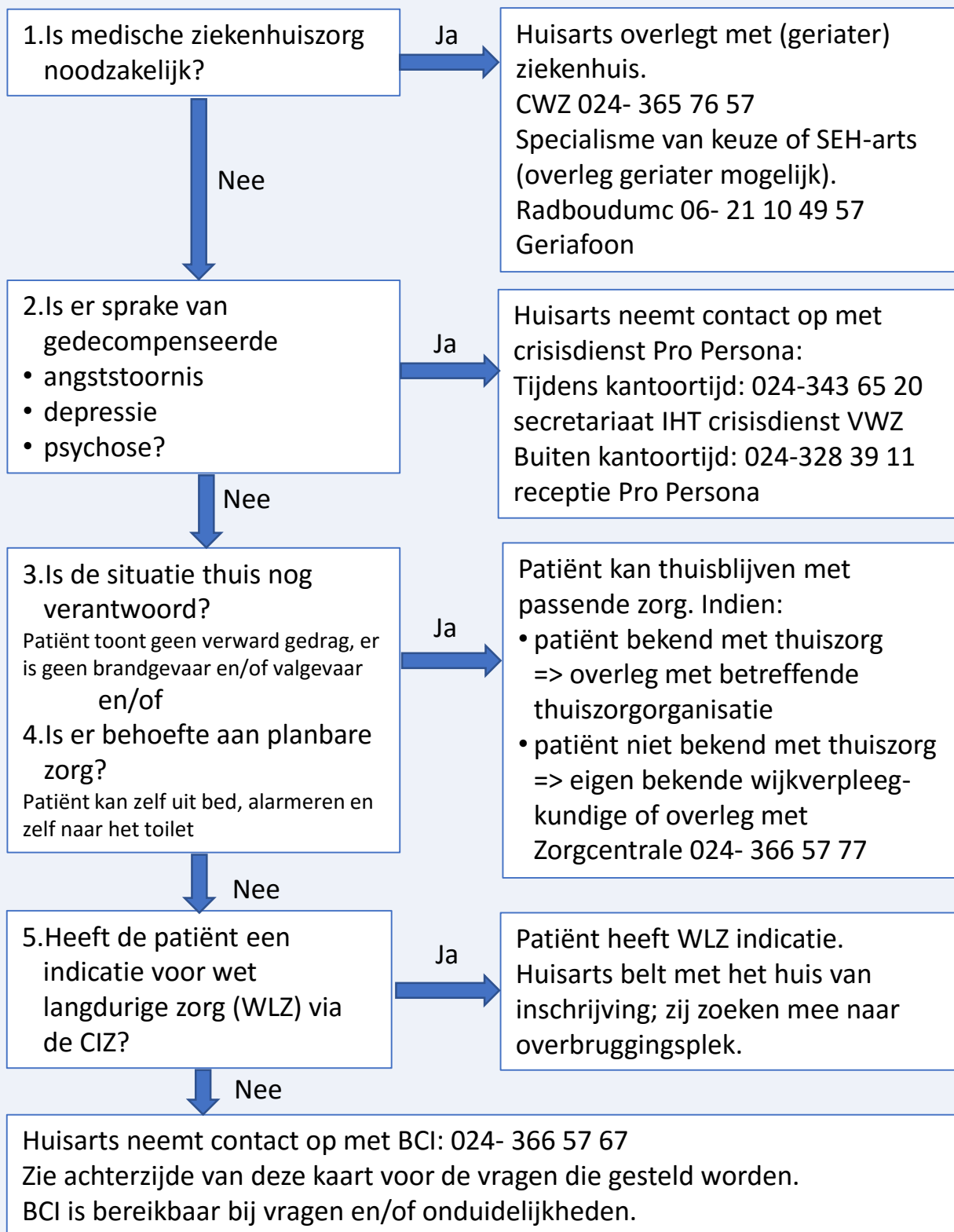

## Verwijskaart 'kwetsbare ouderen' voor huisartsen

Wanneer u alle vragen met Nee beantwoord heeft, neemt u contact op met Bureau Crisistoewijzing Intramuraal.

BCI: 024- 366 57 67. Indien nodig levert u de gevraagde gegevens direct aan om het proces in gang te kunnen zetten.

Tijden waarop zij bereikbaar zijn: ma t/m vr 9.00-17.00 uur, buiten deze uren wordt u doorgeschakeld naar de Zorgcentrale.

BCI werkt en adviseert o.b.v. het regionaal afgesproken protocol en kan met u meedenken en zoeken naar een passende oplossing (bijvoorbeeld een ELV Plaats).

Voor het opstarten van thuiszorg neemt u contact op met:

- tijdens kantooruren: eigen bekende wijkverpleegkundige;
- tijdens ANW uren: overleg met Zorgcentrale 024- 366 57 77.

## Vragenlijst voor huisartsen bij spoedsituatie

- Ingevuld complex memo beschikbaar?
- Delen dossier door eigen huisarts (bij opt-in op ja)?
- NAW gegevens patiënt?
- Op welk telefoonnummer is de huisarts bereikbaar voor terugkoppeling?
- Heeft de patiënt een WLZ indicatie?
- Is patiënt wilsbekwaam? Zo niet evt. consultatie dienstdoende Specialist Ouderengeneeskunde (via BCI)
- Wat is de huidige medische situatie?
- Hoe is de huidige mobiliteit, kan de patiënt zelfstandig naar het toilet en de deur openen?
- Hoe is de cognitie van de patiënt?
- Hoe is de woonsituatie: woont patiënt alleen, heeft de patiënt kinderen, moet patiënt trappen lopen?
- Wie is de contactpersoon?
- Is er een mantelzorger betrokken?
- Is er thuiszorg betrokken, zo ja welke organisatie?
- Welke medicatie gebruikt de patiënt?
- Wat is de relevante voorgeschiedenis?